

**INFORMES DE GESTION**  
**SEMESTRAL 2019**  
JULIO-DICIEMBRE

Artistas del Acero  
Corporación Cultural

## INDICE DE CUMPLIMIENTO DE LINEAMIENTOS

**LINEAMIENTO I: FOMENTAR EL DESARROLLO CULTURAL REGIONAL, A TRAVÉS DE LA EDUCACIÓN DE LA SENSIBILIDAD, DIFUSIÓN Y CONSERVACIÓN DEL PATRIMONIO Y LA EXTENSIÓN CULTURAL HACIA LA COMUNIDAD.**

***DOTAR DE INFRAESTRUCTURA ADECUADA A LA INSTITUCIÓN PARA QUE REALICE LAS ACTIVIDADES DE FORMACIÓN, DIÁLOGO Y EXTENSIÓN CULTURAL.***

***AUMENTAR EL NÚMERO DE PARTICIPANTES EN LOS DISTINTOS ÁMBITOS DE GESTIÓN DE LA INSTITUCIÓN.***

***ENTREGAR APOYO DE GESTIÓN DE PROYECTOS Y FINANCIAMIENTO CULTURAL.***

***DESARROLLAR LA IMAGEN CORPORATIVA DE LA INSTITUCIÓN ASOCIADA A LA CREACIÓN, CONSERVACIÓN DEL PATRIMONIO Y EXTENSIÓN DEL ARTE Y LA CULTURA.***

### ACTIVIDADES DESARROLLAS POR LA CORPORACIÓN EN ESTA LÍNEA DE TRABAJO

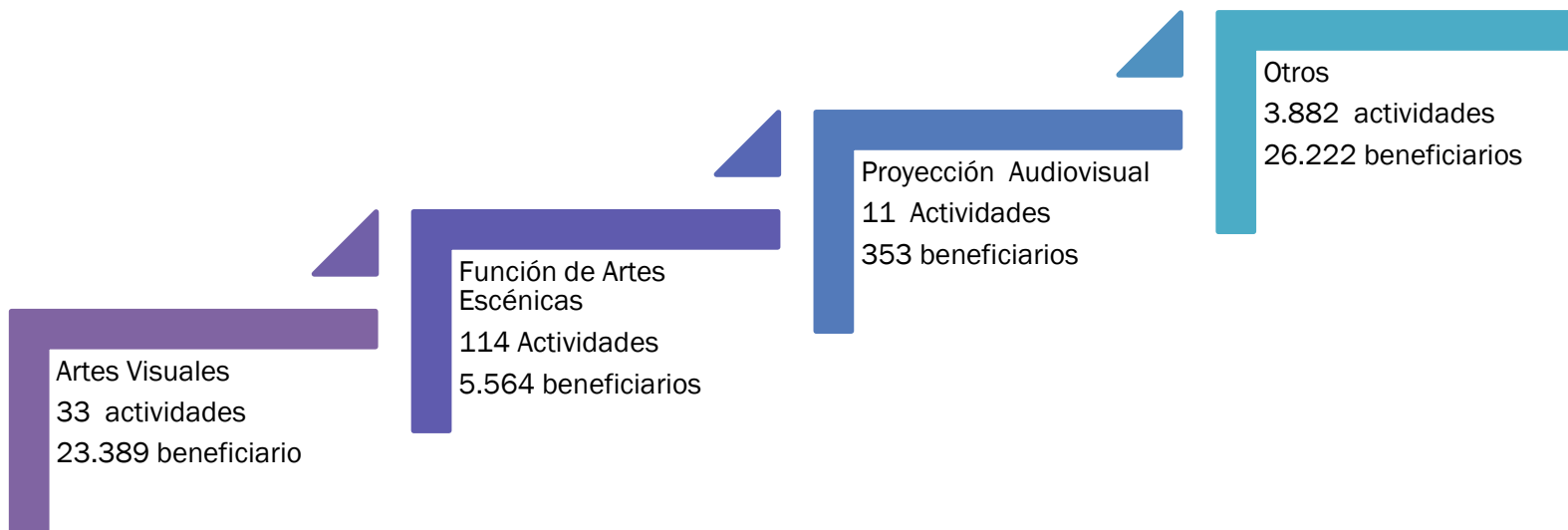

**LINEAMIENTO II: COMPARTIR CON LA COMUNIDAD EL CONOCIMIENTO ADQUIRIDO Y GENERADO AL INTERIOR DE LA INSTITUCIÓN.**

**ESTABLECER MECANISMO QUE PERMITAN PROYECTAR LAS ACCIONES DE LA INSTITUCIÓN, TANTO CON LA EMPRESA CAP ACERO COMO TAMBIÉN A LOS BENEFICIARIOS DIRECTOS DE LA CORPORACIÓN CULTURAL Y A LA COMUNIDAD EN GENERAL.**

**GENERAR INSTANCIAS DE DIÁLOGO CON LA COMUNIDAD.**

**DIFUNDIR MASIVAMENTE LAS ACTIVIDADES CULTURALES PROGRAMADAS.**

**ACTIVIDADES DESARROLLAS POR LA CORPORACIÓN EN ESTA LÍNEA DE TRABAJO**

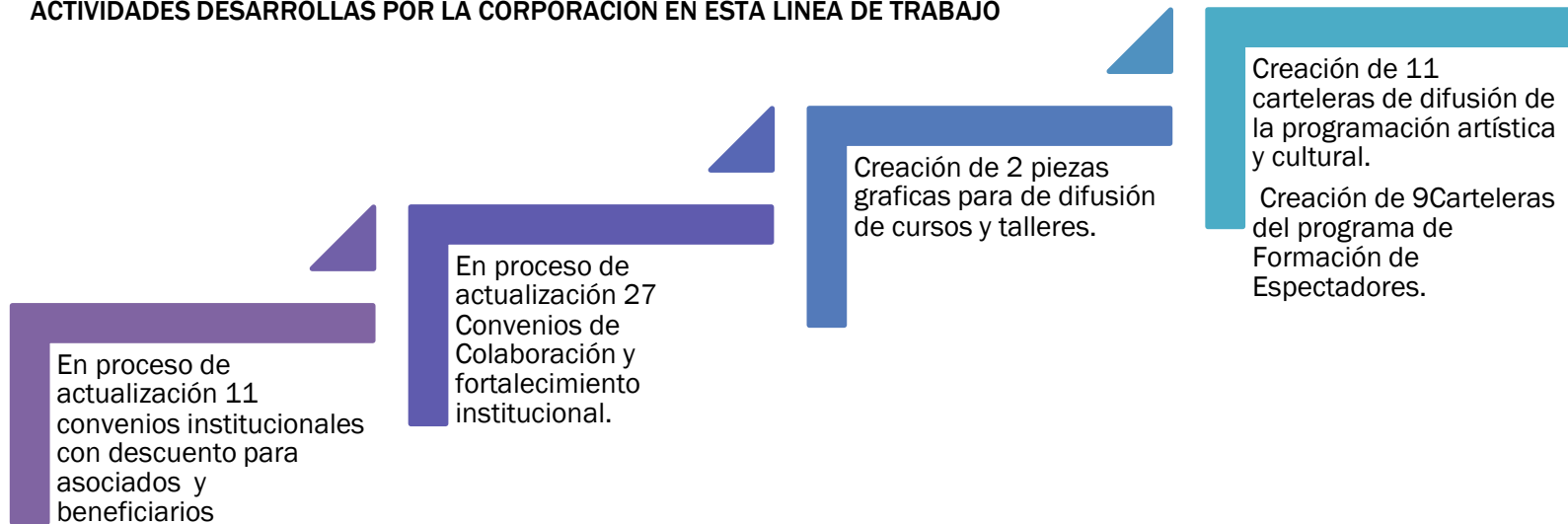

**LINEAMIENTO III: ADECUAR LA ESTRUCTURA CORPORATIVA A LAS FUNCIONES DE EDUCAR LA SENSIBILIDAD, DIFUSIÓN Y CONSERVACIÓN DEL PATRIMONIO Y LA EXTENSIÓN DE PROGRAMAS CULTURALES DESTINADOS A LA COMUNIDAD.**

**ESTABLECER MECANISMOS DE INTEGRACIÓN ENTRE LAS DISTINTAS UNIDADES DE LA INSTITUCIÓN.  
OPTIMIZAR LOS RECURSOS MATERIALES Y HUMANOS DESTINADOS A ESTAS FUNCIONES.**

**ACTIVIDADES DESARROLLAS POR LA CORPORACIÓN EN ESTA LÍNEA DE TRABAJO**



# ORGANIGRAMA ACTUAL

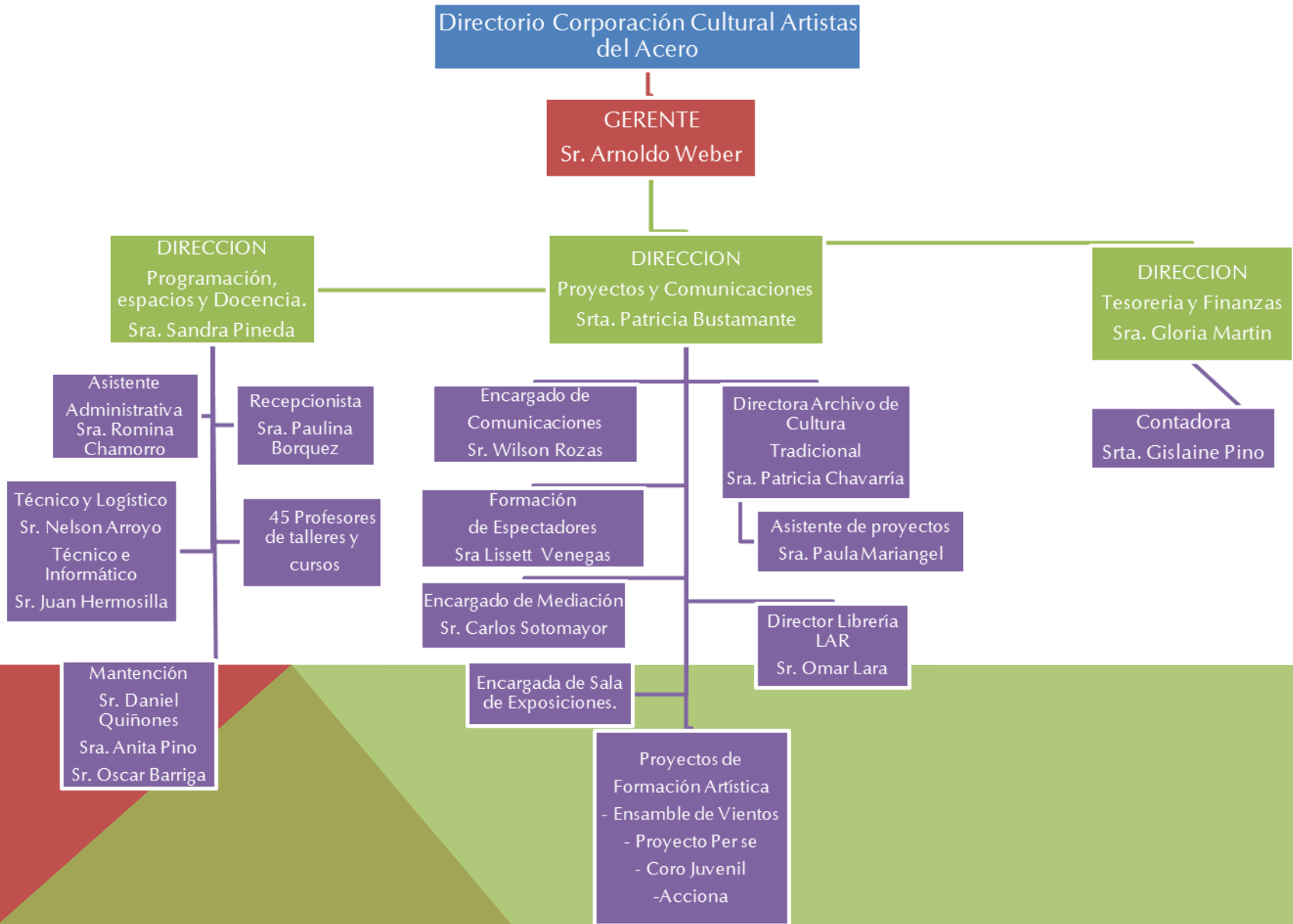

**LINEAMIENTO IV: INCREMENTAR LOS RECURSOS PARA FINANCIAR ACTIVIDADES DE CREACIÓN, CONSERVACIÓN DEL PATRIMONIO Y EXTENSIÓN DEL ARTE Y LA CULTURA.**

**ESTABLECER POLÍTICAS DESTINADAS A CAPTAR RECURSOS USANDO LA LEY DE DONACIONES CON FINES CULTURALES Y OTRAS FUENTES.**

**OBTENER RECONOCIMIENTO PÚBLICO EN LAS ACTIVIDADES CULTURALES QUE CORRESPONDA.**

**REALIZAR ALIANZAS ESTRATÉGICAS CON PERSONAS E INSTITUCIONES.**



Financiamiento Ley de Donaciones Culturales

Empresas Blumar S.A.: este aporte se destino al fortalecimiento de la Orquesta Juvenil de Talcahuano.

CAP Acero: este aporte se destino a actividades y funcionamiento de la Corporación



Reconocimiento Público.

Se realizo el agosto en encuentro nacional de Organizaciones OIC en la sede de artistas del acero con la presencia del Subsecretario de las culturas y las Artes Juan Carlos Silva y la jefa de la unidad de convenios Catalina Guerrero. Esta actividad se realizo en coordinación con las 6 instituciones OIC de la región del Biobío.



Alianzas- Convenio

Firma de convenio de colaboración de las 6 instituciones programa OIC MINCAP de la región del Biobío:

Agrupación Cultural Festival de Cine Caverna Benavides- Centro Cultural Escénica en Movimiento- Corporación Cultural Artistas del Acero- ONG CETSUR- Fundación CEPAS - Corporación Cultural de San Pedro de la Paz.

## EJECUCIÓN ÁREA PROYECTOS - FONDOS PÚBLICOS 2018

Inicio de Ejecución Programa Otras Instituciones Colaboradoras del Estado,  
programa de desarrollo y financiamiento del plan de gestión Corporativo.

Institución: Ministerio de las Culturas las Artes y el Patrimonio.

Estado: Finalizado

Monto Asignado: \$103.800.000.-

Adjudicación Licitación Programa Acciona: Ejecución de 74 proyectos artísticos y culturales en aula  
en 15 establecimientos educativos de la Región del Biobío.

Institución: SEREMI de las Culturas, las Artes y el Patrimonio, Región del Biobío.

Estado: Finalizado

Monto Asignado: \$ 174.710.956.-

Adjudicación Licitación Programa Acciona: Ejecución de 12 proyectos artísticos y culturales en aula  
en 3 establecimientos educativos de la Región del Ñuble.

Institución: SEREMI de las Culturas, las Artes y el Patrimonio, Región del Ñuble.

Estado: Finalizado

Monto Asignado: \$ 26.701.484.-

## EJECUCIÓN ÁREA PROYECTOS FNDR BIOBÍO

Ejecución Iniciativa Impacto Regional 18C742 EL ARCHIVO DE CULTURA TRADICIONAL RECORRE EL BIOBÍO 2018

Proyecto de difusión y puesta en valor de la Cultura Tradicional con 4 encuentros provinciales y 30 talleres artísticos con enfoque de patrimonio.

Estado: Finalizado

Monto Asignado: \$13.767.630.-

Ejecución Iniciativa Concurso General 18C094 Publicación libro “2070 El último documental animal” de Ingrid Fierro.

Proyecto de edición y publicación de 2.000 ejemplares del libro 2070 El ultimo documental Animal” con material educativo para distribución de estudiantes del programa de formación de espectadores

Estado: Finalizado

Monto Asignado: \$6.000.000.-

Ejecución Iniciativa Impacto Regional 18C744 6° Feria del Libro y 5° Encuentro de Escritores del Biobío.

Proyecto fomento de la industria editorial y promoción de escritores regionales y nacionales.

Estado: Finalizado

Monto Asignado: \$ 14.991.330.-



## GESTIÓN ÁREA DOCENCIA 2018

40 cursos  
20 talleres

729 alumnos

# GESTIÓN ÁREA DE EXTENSIÓN



## Programación

Actividades Artísticas de varias disciplinas que incluyen funciones Artes Escénicas exposiciones, talleres, ensayos de elencos seminarios y charlas.

4.308 actividades  
56.308 Beneficiarios

## Formación de Espectadores

El Programa de Formación de Espectadores 2019, la actividades del primer semestre han estado enfocadas en difusión de la música y las artes visuales para escolares durante este año.

147 Actividades  
6261 Beneficiarios

## Fomento Literario y Patrimonio

En esta línea LAR ediciones realizo El 4° Feria de Libro y Encuentro de Escritores EL RAYO QUE NO CESA

482 beneficiarios

## DESTACADOS



### Encuentro Nacional instituciones OIC 2019

En agosto de 2019 se realizó un encuentro de instituciones OIC. Acción que estuvo coordinada por las 6 instituciones pertenecientes al programa en la región del Biobío. En esta oportunidad se contó con la presencia de Catalina Guerrero jefa de unidad de convenios del Ministerio de las Culturas las Artes y el Patrimonio y Juan Carlos Silva Subsecretario de las Culturas y las Artes.



### Itinerancia de artes visuales

Se realizaron dos itinerancias de artes visuales en la región del Biobío. Estas llevaron una muestra de Cerámica de Quinchamalí al museo Pedro del Río Zañartu y la fundación ACHNU.



### Elencos Estables

Durante el año 2019 los elencos estables de Artistas del Acero Ensamble de Vientos y Coro juvenil realizaron 24 conciertos gratuitos en los cuales participaron 592 estudiantes.

# BALANCE 2019

CORPORACION CULTURAL  
ARTISTAS DEL ACERO  
RUT: 71.490.700-2  
Avda. Bernardo O'Higgins 1255, Concepción

Artistas del Acero  
Corporación Cultural

**BALANCE**  
Entre el 01 de Enero al 31 de Diciembre 2019

ACTIVOS		PASIVOS	
<b>ACTIVOS NO CORRIENTES</b>	<b>29.292.746</b>	<b>PASIVOS CORRIENTES</b>	<b>56.922.194</b>
<b>DISPONIBLE</b>	<b>22.224.646</b>	<b>CUENTAS POR PAGAR</b>	<b>411.329</b>
Fondo Fijo	2.560	Proveedores	107.529
Valores por depositar	654.619	Honorarios	202.791
Banco	21.571.468	Cuentas Varias	0
<b>CTAS CTES POR COBRAR</b>	<b>4.974.188</b>	<b>ACREEDORES</b>	<b>52.451.748</b>
Anticipos-Fondo Rendir	167.100	Programas - Proyectos	52.451.748
Deudores por Ventas	4.141.000	Espectáculos	0
Otros Deudores	666.000		
<b>GARANTIAS</b>	<b>0</b>	<b>RETENCIONES</b>	<b>2.060.117</b>
Boletas de Garantías	0	Impuestos	2.147.777
		Imposiciones	1.712.340
<b>ACTIVOS NO CORRIENTES</b>	<b>854.719.521</b>	<b>PASIVOS NO CORRIENTES</b>	<b>28.416.245</b>
<b>PROPIEDAD, PLANTA Y EQUIPO</b>	<b>828.492.552</b>	<b>PROVISIONES</b>	<b>28.416.245</b>
Terrenos	249.009.710	Indemnización Años Servicios	28.416.245
Edificios	559.864.626		
Equipos de Oficina	11.116.042		
Muebles y Útiles	19.708.172		
<b>CORRECCION MONETARIA</b>	<b>188.244.688</b>	<b>PATRIMONIO</b>	<b>789.282.732</b>
Terrenos	29.868.450	Fondo Social	4.495.889
Edificios	67.155.165	Revalorización Capital Propio	222.815.298
Equipos de Oficina	1.076.960	Superávit Acum. Ejercicios Anteriores	624.499.807
Muebles y Útiles	2.244.025	Superávit (DEFICIT) del Período	(62.412.256)
<b>DEPRECIACION</b>	<b>(82.322.621)</b>		
Edificios	(56.895.776)		
Equipos de Oficina	(8.217.021)		
Muebles y Útiles	(17.110.824)		
<b>TOTAL ACTIVOS</b>	<b>884.922.277</b>	<b>TOTAL PASIVOS</b>	<b>884.922.277</b>



JUAN CARLOS PONTI CISTERNAS  
PRESIDENTE



CISLAINE PINO RIFFO  
CONTADOR AUDITOR

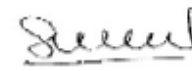

SAMANTA CHOVAR VERA  
TESORERA